

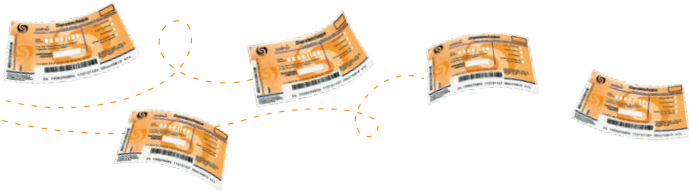

Manpower®

PRAKTISCHE TIPS VOOR DE AANKOOP EN HET BEHEER VAN UW DIENSTENCHEQUES



Ten gevolge van de recente veranderingen in verband met de prijs van de dienstencheques, wil Manpower u met deze praktische fiche die alle regels en tips samenvat in verband met de aankoop, de geldigheid en de fiscale aftrekbaarheid van uw dienstencheques, informeren.

PRIJS VAN EEN DIENSTENCHEQUE

In 2013 kost een dienstencheque € 8,50. Deze aankoopprijs is geldig voor de eerste 400 dienstencheques die een gebruiker bestelt per kalenderjaar. De prijs verhoogt naar € 9,50 voor de 100 laatste dienstencheques (de limiet per gebruiker bedraagt 500 dienstencheques per jaar).

Vanaf 1 januari 2014, verhoogt de aankoopprijs van een dienstencheque van € 8,50 naar **€ 9** voor de 400 eerste bestelde dienstencheques en naar **€ 10** voor de 100 volgende.

Belangrijk: in tegenstelling tot veel andere dienstencheques bedrijven, factureert Manpower geen bijkomende kosten!

MAXIMAAL AANTAL DIENSTENCHEQUES

Elke **persoon** kan **maximaal 500 dienstencheques** bestellen per kalenderjaar. Een **gezin** kan **maximaal 1000 dienstencheques** per kalenderjaar bekomen. Wordt beschouwd als gezin: het geheel van personen die ingeschreven zijn op hetzelfde adres.

Uitzondering: het maximaal aantal dienstencheques per jaar is verhoogd tot 2000 voor:

- Gebruikers met een handicap;
- Ouders met een minderjarig kind met een handicap;
- Eenoudergezinnen met één of meerdere kinderen ten laste.

Nog altijd voordelig ondanks de verhoging van de prijs en de fiscale aftrekbaarheid

De regering heeft in juni 2013 beslist om de prijs van de dienstencheques met 50 cent te verhogen vanaf 1 januari 2014 en de fiscale aftrekbaarheid te verlagen voor de fiscale aangifte van 2014.

Zich wenden tot dienstencheques blijft desondanks nog altijd voordelig voor uw huishoudelijke taken!

- ✓ De **netto kost** van een dienstencheque blijft lager dan die van zwartwerk.

Zelfs na de prijsverhoging op 1 januari 2014. Een alleenstaande die 150 cheques per jaar bestelt of een koppel die er 300 bestellen, betalen netto nog slechts € 6,30 na fiscale aftrek.

- ✓ De persoon die bij u thuis werkt, werkt er op een **legale manier**.
- ✓ De werknemer geniet van een **echt werknemersstatuut** (arbeidscontract, bijdrage voor het pensioen, terugbetaling van de vervoersonkosten, recht op betaald verlof...)
- ✓ Manpower stelt u een vervanging voor in geval van **afwezigheid** van de werknemer.
- ✓ In geval van **arbeidsongeval** loopt u geen risico want de werknemer is **verzekerd** via Manpower.
- ✓ In geval van **materiële schade**, komt de verzekering van Manpower tussen.



Manpower®

GELDIGHEIDSDUUR VAN UW CHEQUES

Dienstencheques aangekocht vanaf 1 januari 2013 hebben een geldigheidsduur van **8 maanden** vanaf de uitgave van de cheques. Bijvoorbeeld, dienstencheques uitgegeven op datum van 20 januari 2013 zijn geldig tot eind september 2013.

Aandacht: De dienstencheques aangekocht of ingewisseld tussen 1 september 2013 en 31 december 2013 zullen een geldigheidsduur hebben tot 30 april 2014 inbegrepen. Dit betekent dat deze dienstencheques kunnen worden gebruikt, ingewisseld en terugbetaald tot 30 april 2014.

Tip: controleer altijd goed de geldigheidsduur van uw cheques om onaangename verrassingen te vermijden.

FISCAAL VOORDEEL

U geniet van een **fiscale aftrekbaarheid van 30%** bij de aankoop van dienstencheques.

- **Vanaf 1 juli 2013**, is het bedrag van de fiscale aftrekbaarheid gelimiteerd tot **€ 1350** per persoon en per jaar (zijnde 150 cheques per jaar). Daarvoor was de fiscale aftrekbaarheid € 2720 per persoon of per koppel wanneer een gezamenlijke aangifte werd ingevuld.
- **Voor 2013**, is toch een uitzondering voorzien voor alle uitgaven gedaan **voor 1 juli** zodat voor deze uitgaven de fiscale aftrekbaarheid nog mogelijk is tot € 2720 (aangiftejaar 2014, inkomsten 2013). Concreet: als u meer dan 150 dienstencheques aangekocht heeft voor 1 juli, dan kan u deze nog integraal fiscaal aftrekken.

Voorbeeld 1: een persoon heeft voor € 1000 dienstencheques gekocht voor 1 juli 2013. Aangezien het plafond van € 1350 van toepassing is, kan deze persoon nog voor € 350 dienstencheques aftrekken van de belastingen na 1 juli 2013.

Voorbeeld 2: een persoon heeft voor € 2500 dienstencheques aangekocht voor 1 juli 2013. Het plafond van € 1350 is opnieuw van toepassing. Maar, enkel de dienstencheques die al aangekocht waren voor 1 juli 2013 (€ 2500) zijn fiscaal aftrekbaar. Vanaf 1 juli 2013 kan deze persoon geen dienstencheques meer aankopen die fiscaal aftrekbaar zijn.

Om het aantal al aangekochte dienstencheques te kennen voor 2013, kan u uw persoonlijke portefeuille op de site van Sodexo raadplegen.

NUTTIGE TIP!

U bent een koppel? Manpower raadt u aan uw fiscale aftrekbaarheid te optimaliseren!

Het nieuwe plafond voor de belastingaftrek is € 1350 (150 cheques) per persoon. Als koppel is het dus mogelijk om allebei deze aftrek te combineren op voorwaarde dat de dienstencheques ook besteld worden op naam van beide partners. Een koppel kan dus maximaal 300 dienstencheques fiscaal aftrekken (€ 2700) in plaats van 150.

Dit betekent dus, dat de fiscale veranderingen quasi geen impact hebben op u. U betaalt netto slechts € 5,95 per uur (in 2013) en na de verhoging € 6,30 (vanaf 2014).

Meer info of advies? Manpower, uw partner in dienstencheques, staat ter uwer beschikking. Aarzel niet om uw Manpower kantoor te contacteren.

Oost- en West-Vlaanderen:	0800 14 008 - office.aalstDC@manpower.be
Antwerpen en Kempen:	0800 23 345 - office.antwerpenDC@manpower.be
Vlaams-Brabant en Limburg:	0800 90 157 - office.vlaamsbrabantDC@manpower.be
Brussel en Waals-Brabant:	0800 90 178 - office.brusselsTS@manpower.be
Wallonië:	0800 90 171 - office.wallonie1TS@manpower.be

www.manpower.be